Linked all
IntoLink

이용 가이드

2026.02.24

1. 서비스 이용 전 준비 단계

네이버 예약 연동을 위해 **네이버 플레이스 신규 등록** 및 **인투링크 회원가입**이 필요합니다.

● 네이버 플레이스 업체 신규 등록

서비스 연동을 위해 네이버 스마트 플레이스에 업체 등록이 필요합니다. 네이버 스마트 플레이스에서 업체 신규 등록을 등록해 주세요.

네이버 스마트 플레이스 바로가기

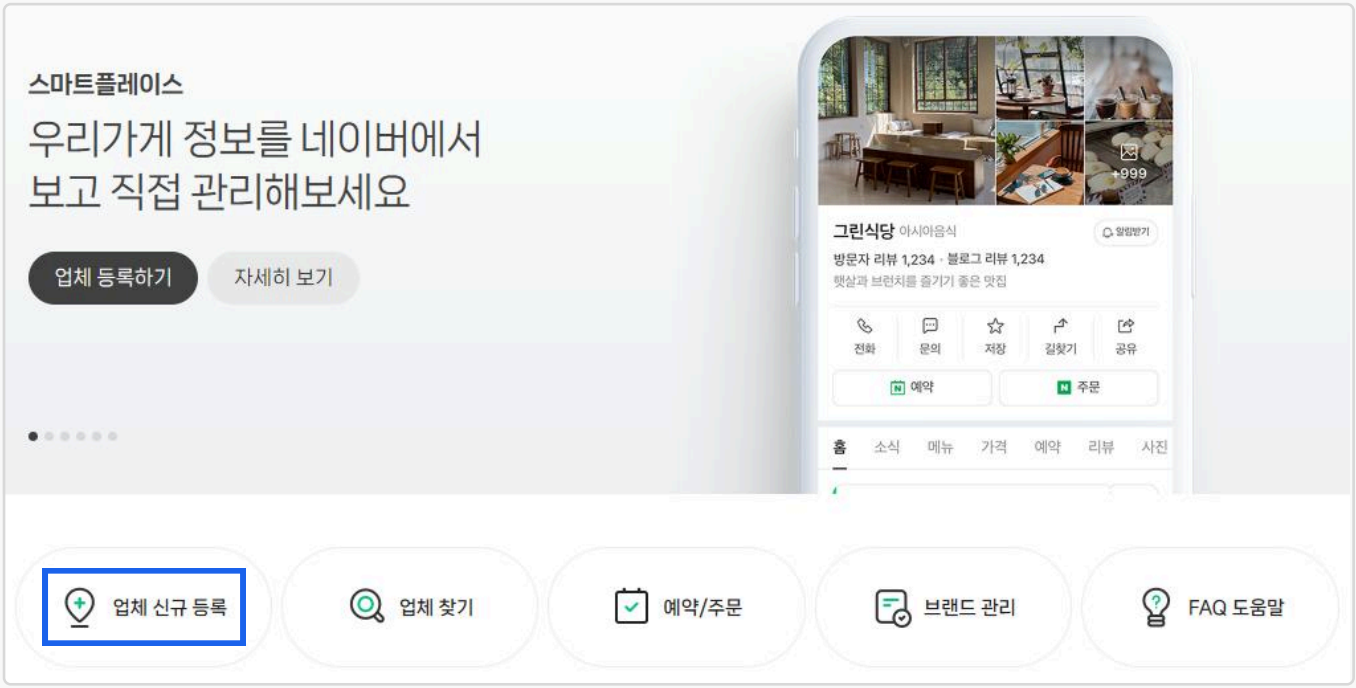

● 인투링크 회원가입

인투링크에 가입되어있지 않다면 회원가입을 완료해 주세요.

인투링크 바로가기

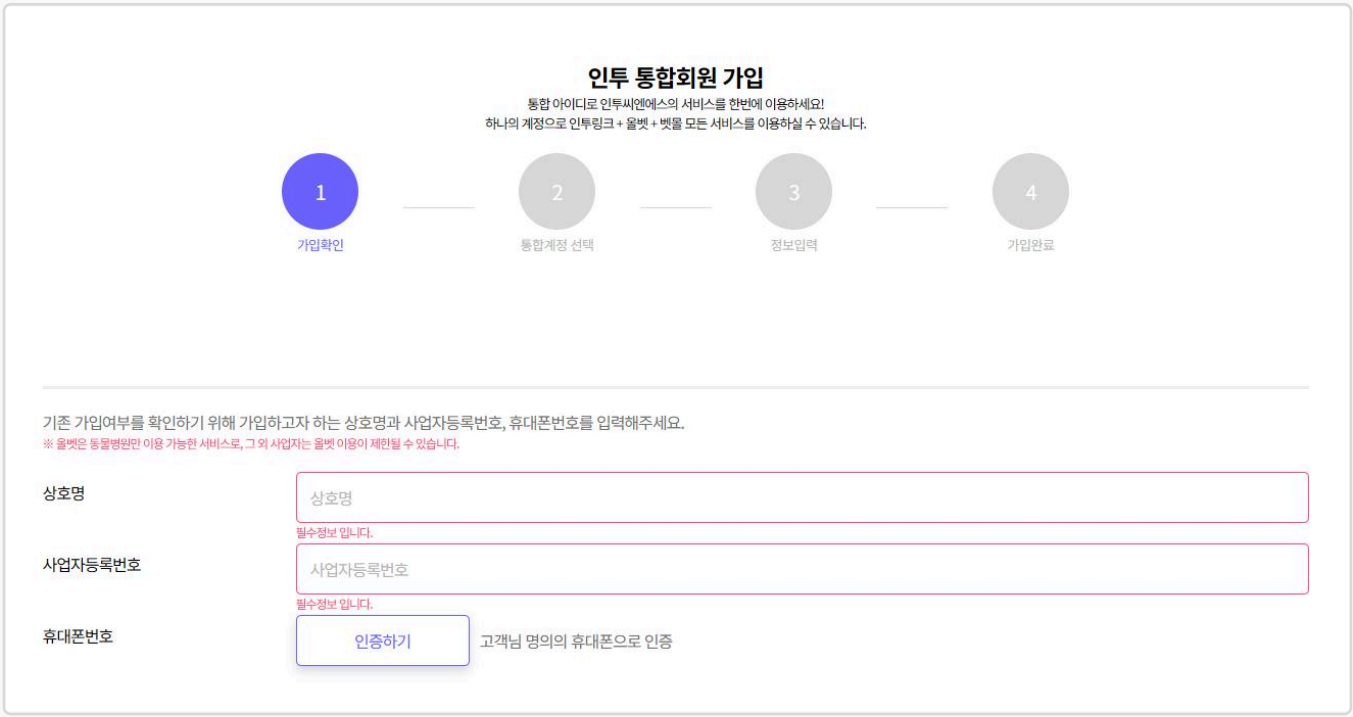

2. 네이버 계정 연동하기

네이버 예약 서비스 이용에 필요한 계정 등록 및 플레이스 연동 절차입니다.

● 네이버 연동 계정 관리

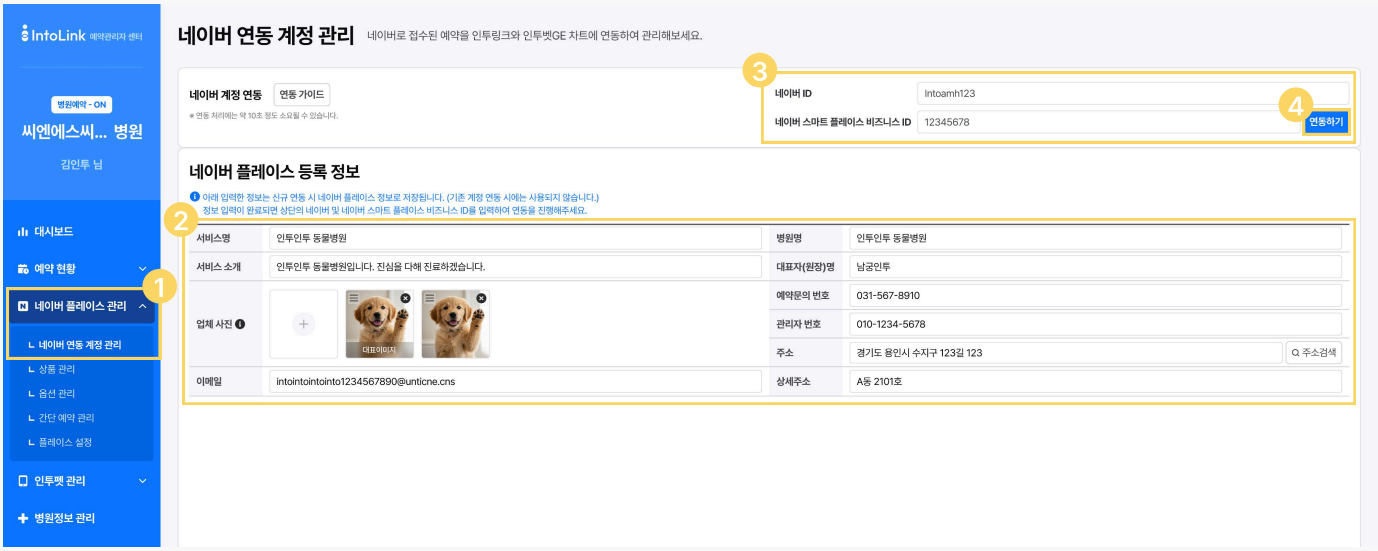

1. 인투링크 예약관리자센터의 네이버 플레이스 관리> 네이버 연동 계정 관리 메뉴를 클릭하여 네이버 계정 연동 메뉴로 이동합니다.
2. 네이버 플레이스 등록 정보를 확인해 주세요.
   - 신규 계정(네이버 예약 처음 사용): 빈 항목 입력 필요 ✅ 직접 입력하신 정보가 네이버 플레이스 정보로 저장됩니다.
   - 기존 계정 (네이버 예약 이용 중): 빈 항목 입력 불필요 ❌ 연동 진행 후 플레이스에 등록된 정보가 자동 반영됩니다.

3. 모든 항목의 정보 입력 후 상단의 네이버 및 네이버 스마트 플레이스 비즈니스 ID를 입력해주세요.
   - 네이버 스마트 플레이스 비즈니스 ID 확인 방법 : 스마트 플레이스 접속> 내업체> 예약 · 주문> ⋮ 버튼 > 업체 ID 복사

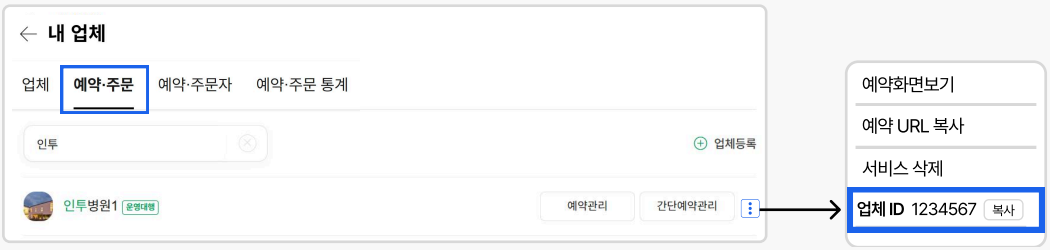

4. 연동하기 버튼을 클릭하여 연동을 진행해주세요.

5. 네이버 계정 연동 후, 인투링크에 등록된 상품이 없는 경우에는 상품 등록이 필요하다는 안내 팝업이 노출됩니다.
   ※ 네이버 플레이스 관리> 상품관리 메뉴에서 상품을 먼저 등록하신 후 다음 단계를 진행해 주세요.

6. 상품 등록을 완료했거나 기존에 등록된 상품이 있는 경우,
   네이버 스마트플레이스로 이동하여 [플레이스 연결하기]를 진행합니다.
   버튼 위치: 네이버 스마트플레이스 접속 > 솔루션 메뉴 > 사용중인 솔루션>
   '네이버 예약' 항목의 플레이스 연결하기 버튼 클릭

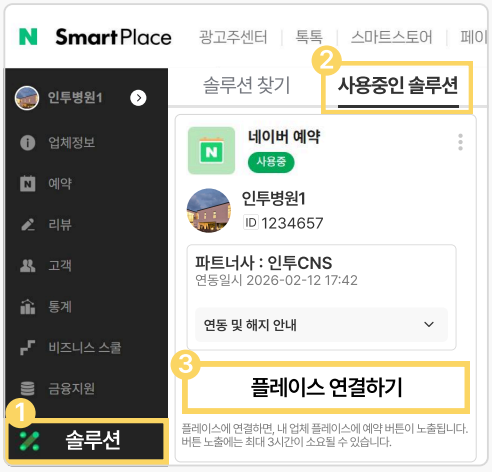

3. 예약 관리하기

IntoVetGE와 네이버, 인투펫 등 외부 서비스를 통해 인입된 예약 모두 인투링크에서 확인하고 관리할 수 있습니다.

● 예약 내역 확인

1. [전체 예약 조회] 메뉴에서는 IntoVetGE예약과 외부 예약 모두를 관리할 수 있습니다.
2. 예약 상태, 기간 등 원하는 조건에 따라 예약 내역을 조회하거나 검색할 수 있습니다.
3. 조회된 내역은 예약 일자 기준으로 정렬되어 표시됩니다.
- 예약 상태 구분
  - 예약 확정: 외부 예약 중 병원에서 승인 처리한 예약 (IntoVetGE 예약은 모두 승인된 상태로 표시 됩니다.)
  - 예약 대기: 외부 예약 중 승인 또는 거절이 필요한 예약
  - 예약 거절: 병원에서 예약 취소한 경우
  - 예약 취소: 고객이 예약 취소한 경우
4. 예약 내역을 클릭하거나 [상세] 버튼을 클릭하여 예약 상세 정보를 확인할 수 있습니다.
5. [문자] 버튼을 클릭하여 문자 또는 알림톡을 발송할 수 있습니다.

● 예약 정보 확인 및 수정

1. 예약 내역을 클릭하면 고객 예약 정보 확인 화면이 표시됩니다.
2. 예약 시 고객이 입력한 예약 정보를 확인할 수 있습니다.
3. 예약 날짜와 시간은 고객이 요청한 시간으로 표시되며, 필요시 변경할 수 있습니다.
   단, 예약 변경은 반드시 고객과 사전 협의 후 진행해 주세요.
4. 담당의는 상품 또는 진료실에 등록된 기본 설정값으로 자동 지정되며, 필요시 변경할 수 있습니다.
5. 예약과 관련된 메모를 입력할 수 있습니다.

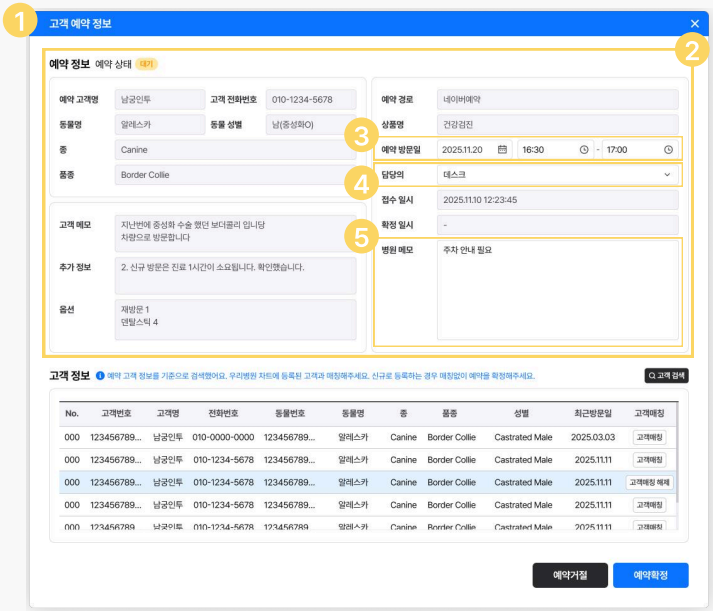

● 고객 매칭 후 예약 확정

기존 고객의 경우, 예약 확정을 위해 고객 매칭이 필수로 진행되어야 합니다.
신규 고객의 경우에는 고객 매칭 없이 예약을 확정할 수 있으며, 이 경우 신규 고객으로 차트에 등록되어 예약이 처리됩니다.

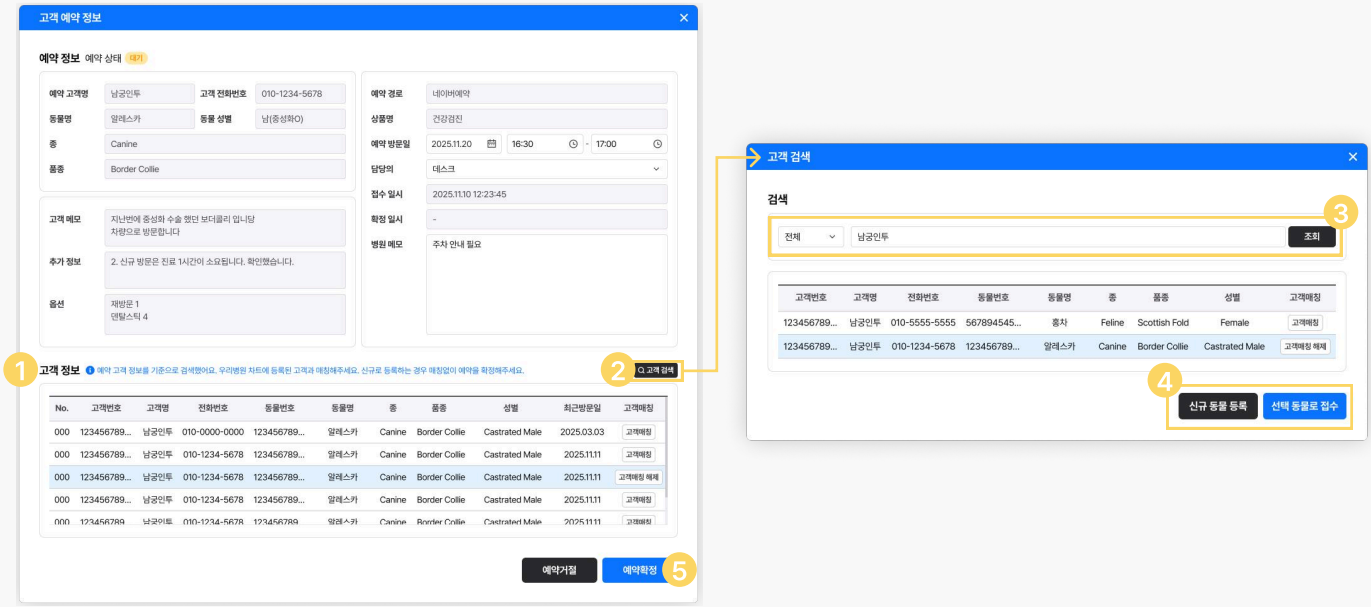

1. 기존에 등록된 고객 정보가 있는 경우, 하단에 자동으로 매칭된 고객 정보가 표시됩니다.
2. 매칭되는 고객이 없거나 예약한 고객이 아닌 다른 고객으로 예약을 확정해야 하는 경우, 고객 검색을 통해 기존 고객과 직접 매칭할 수 있습니다.
3. 원하는 항목으로 고객을 검색한 후, 조회된 내역에서 예약에 매칭할 고객을 선택해 주세요.
4. 선택한 고객 정보에 대해 조회된 내역의 동일한 동물로 접수하거나 신규 동물로 접수할 수 있습니다.
5. 고객 매칭이 완료된 후 [예약 확정] 버튼을 클릭하면, 해당 예약은 IntoVet GE에도 등록되며 예약 상태가 확정으로 변경됩니다.

● 예약 거절

불가피하게 병원에서 예약을 거절해야 하는 경우, 예약 상세 화면에서 거절 처리를 진행할 수 있습니다.

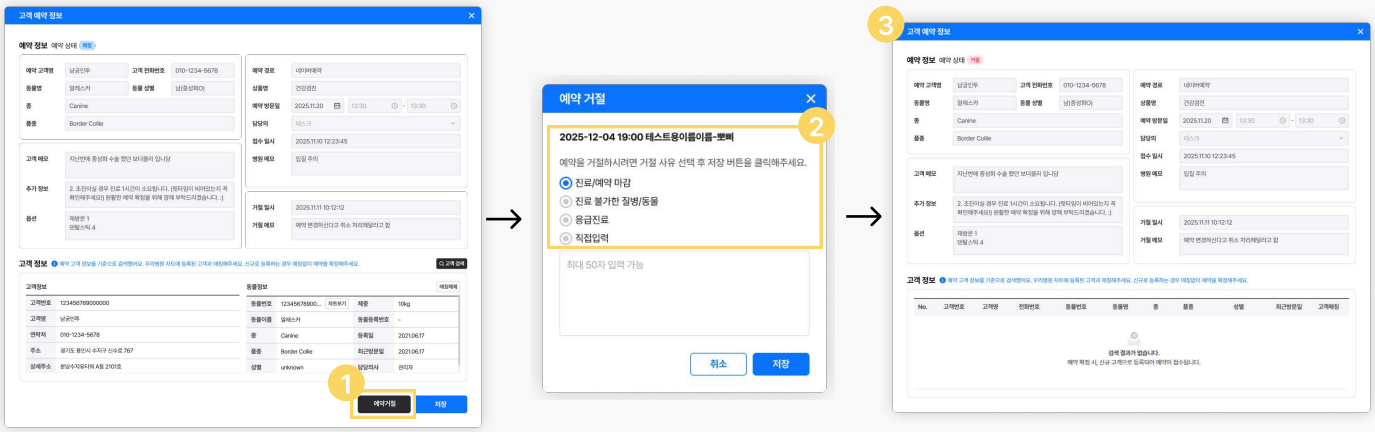

1. 예약 상세 화면에서 [예약 거절] 버튼을 클릭합니다.
2. 예약 거절 시 거절 사유를 선택하거나 직접 입력할 수 있습니다. 인투펫 예약의 경우, 선택 또는 입력한 거절 사유가 인투펫 앱을 통해 고객에게 전달됩니다.
3. 예약 거절가 완료되면 예약 상태는 즉시 거절로 변경되며, 예약 관리 화면에서도 동일한 상태로 표시됩니다.